

**PANORAMA mq 39**

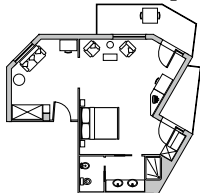

# Hotel NAPOLEON



Via A. Bafile IV a.m., 7 • 30016 LIDO DI JESOLO (VE)  
Tel. 0039-0421-380506 • Fax 0039-0421-380507  
Cel/Mobile 0039-329-8456127  
E-mail: info@hotelnapoleon.org • www.hotelnapoleon.org

☆☆☆☆

**LISTINO PREZZI 2017 INDICATIVO • Soggiorno minimo di 3 giorni • Tutte le camere con balcone e WiFi**

PREZZI PER PERSONA AL GIORNO		30.04 - 12.05	13.05 - 24.05 03.09 - 30.09	25.05 - 30.06 27.08 - 02.09	01.07 - 04.08 20.08 - 26.08	05.08 - 19.08
NC = pernottamento e colazione MP = 3/4 pensione (colazione, break, cena)						
<b>SKY BELVEDERE</b>	NC	127,00	132,00	142,00	149,00	156,00
Suite Fronte Mare 5° piano	MP	145,00	150,00	160,00	167,00	174,00
<b>PANORAMA</b>	NC	112,00	117,00	127,00	134,00	141,00
Suite Fronte Mare 4° piano	MP	130,00	135,00	145,00	152,00	159,00
<b>SKY SOLEIL</b>	NC	112,00	107,00	117,00	124,00	131,00
Suite 3 letti vista laterale sul mare 5° piano	MP	120,00	125,00	135,00	142,00	149,00
<b>AURORA &amp; AURORA JUNIOR</b>	NC	97,00	102,00	112,00	119,00	126,00
Suite 3 letti vista laterale sul mare 4° piano	MP	115,00	120,00	130,00	137,00	144,00
<b>BELLAVISTA &amp; B. COMUNICANTE</b>	NC	92,00	97,00	107,00	114,00	121,00
Camera doppia Fronte Mare	MP	110,00	115,00	125,00	132,00	139,00
<b>SOLEIL PLUS</b>	NC	92,00	97,00	107,00	114,00	121,00
Junior Suite vista laterale sul mare 4° piano	MP	110,00	115,00	125,00	132,00	139,00
<b>SOLEIL tipe A</b>	NC	84,00	89,00	99,00	106,00	113,00
Junior Suite 3 letti vista laterale sul mare 2 terrazze	MP	112,00	107,00	117,00	124,00	131,00
<b>SOLEIL tipe B</b>	NC	82,00	87,00	97,00	104,00	111,00
Junior Suite 3 letti vista laterale sul mare	MP	100,00	105,00	115,00	122,00	129,00
<b>SUN DELUXE &amp; S.D. COMUNICANTE</b>	NC	77,00	82,00	92,00	99,00	106,00
Camera vista laterale sul mare	MP	95,00	100,00	110,00	117,00	124,00
<b>SUNSHINE &amp; MOONLIGHT PLUS</b>	NC	72,00	77,00	87,00	94,00	101,00
Camera doppia vista laterale sul mare	MP	90,00	95,00	105,00	112,00	119,00
<b>MOONLIGHT</b>	NC	68,00	73,00	83,00	90,00	97,00
Camera doppia "small" vista laterale sul mare	MP	86,00	91,00	101,00	108,00	115,00
<b>SENIOR</b>	NC	82,00	87,00	97,00	104,00	111,00
Singola vista laterale sul mare	MP	100,00	105,00	115,00	122,00	129,00

**A partire dal 30.04, per soggiorni di minimo 3 notti, siamo lieti di invitarVi, tra le 12.30 e le 13.30 a degustare un primo piatto gratis a scelta tra 5 primi più focaccia fatta in casa, sulla terrazza fronte mare. Per coloro ai quali un piatto non basta, abbiamo un "Piccolo menù di tipica cucina italiana".**

**PER UN'OFFERTA PIÙ DETTAGLIATA E SU MISURA DELLA VOSTRA VACANZA  
CONTATTATECI DIRETTAMENTE: [www.hotelnapoleon.org](http://www.hotelnapoleon.org)**

FATEVI FURBI! Invece di prenotare su un portale, chiamate direttamente. I contratti stipulati con i grandi portali di prenotazione ci proibiscono di pubblicare sul nostro sito internet termini e condizioni migliori rispetto a quelli praticati dagli stessi portali. Se ci mandate una mail o ci telefonate, verificheremo insieme disponibilità e prezzi più vantaggiosi, attuabili anche se non possiamo pubblicarli online.

**Importante**

- **MODALITA' DI PRENOTAZIONE:** si ritiene valida la prenotazione solo se per telefono, fax o e-mail e dopo una caparra di euro 200 fino ad un massimo di euro 500. Banca d'appoggio Veneto Banca IBAN: IT46 D050 3536 1401 2357 0462 785 SWIFT: VEBHIT2M. (vi preghiamo sempre di indicare il suo nome, la data di arrivo e quella di partenza. In caso di storno la caparra verrà trattenuta).
- **MODALITA' DI PAGAMENTO:** I pagamenti devono essere effettuati all'arrivo in hotel prima di occupare la camera, per contanti o versamento in conto corrente (Si fa presente che il pagamento con carta di credito non dà diritto a nessuno sconto particolare). Nel caso il cliente alloggiato anticipi la partenza pattuita la direzione si riserva di pretendere il pagamento dei 3 giorni successivi o dei giorni rimanenti alla conclusione del soggiorno al prezzo della sola camera.
- **DISPONIBILITA' DELLA CAMERA:** All'arrivo la camera sarà disponibile dalle ore 14.00. Per gli arrivi dopo le ore 15.00 preghiamo di avvisarci tempestivamente. Alla partenza la camera dovrà essere lasciata libera entro le ore 10.00; la spiaggia e il parcheggio dovranno essere liberati per le ore 11.00
- **RIDUZIONI:** Al giorno per terza persona in camera: Bambini fino a 2 anni 20,00 € pasti esclusi, Bambini fino a 7 anni in camera coi genitori -25%, Letto aggiunto -10%.

**Offerte**

Per i clienti che il giorno della loro partenza, dopo aver liberato la camera, volessero usufruire ancora della spiaggia e della piscina dopo le ore 11.30, sarà possibile affittare un posto ombrellone solo in spiaggia quando disponibile	€ 12,00 Posto ombrellone
Room Day Use - camera o suite fino alle ore 18.00 se disponibile	50% prezzo giornaliero
Promozione per soggiorni superiori a 7 notti	- 5%
LOYALTIES premio fedeltà clienti Hotel Napoleon per soggiorni superiori a 3 notti	- 3%
Promozione <b>Fast Booking</b> , per chi prenota almeno 60 giorni prima dalla data di soggiorno	- 2%
A partire da soggiorni di 3 notti verrà offerto un buono drink di benvenuto sulla terrazza fronte mare e per soggiorni superiori un buono vasca idromassaggio. Visitate il sito internet!	

L'utilizzo delle installazioni è riservato ai soli clienti dell'Hotel. L'ingresso abusivo costituisce violazione delle seguenti norme di pubblica sicurezza del Codice Penale: art. 614 (violazione di domicilio), art. 633 (invasione di terreni ed edifici) e art. 624 (furto di servizi).

**Supplementi**

Per periodi inferiori a 5 giorni ad Ascensione, Pentecoste, Corpus Domini e dal 6 al 19 Agosto	+ 10%
Pernottamento 1 notte	+ 20%
Pernottamento 2 notti	+ 10%
Supplemento camera doppia uso singola	+ 50%
Supplemento Suite uso singola	+ 75%
Cena à la carte per persona	35,00 €
Piatto extra a mezzogiorno per persona	8,00 €
Prima colazione extra	15,00 €
Cena in camera	10,00 €
Servizio in camera	5,00 €
Telo uso spiaggia	3,00 €
Accappatoio al pezzo	6,00 €
Vasca idromassaggio terapeutico (max 4 p.)	5,00 €
Uso spiaggia e piscina per i non residenti a pers.	15,00 €
Animali di piccola taglia (max. 15 kg.)	10,00 €

La Direzione si riserva di variare i prezzi anche senza preavviso. IL LISTINO ANNULLA I PRECEDENTI - NOVEMBRE 2016 Tassa di soggiorno esclusa dai prezzi

**AURORA mq 35**

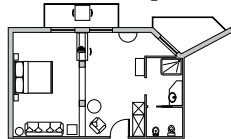

**AURORA JUNIOR mq 28**

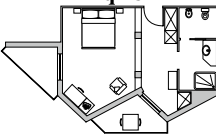

**BELLAVISTA mq 24**



**BELLAVISTA COMUNICANTE mq 32**

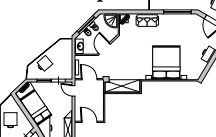

**SOLEIL PLUS mq 29**

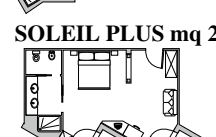

**SOLEIL Tipe A mq 30**

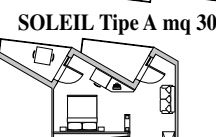

**SOLEIL Tipe B mq 29**

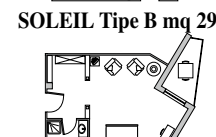

**SKY SUITE**

**SOLEIL mq 34**

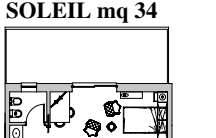

**SKY BELVEDERE mq 48**



**SENIOR mq 13**

**SENIOR mq 13**



**SUN DELUXE mq 26**



**SUN DELUXE COMUNICANTE mq 32**



**SUNSHINE mq 21**



**MOONLIGHT PLUS mq 18**



**MOONLIGHT mq 15**

